

Louise MATILLON
Chef de projet - Évaluation
environnementale
Aménagement du territoire



SOCIÉTÉ
RIVIÈRE ENVIRONNEMENT

Inscrire l'intelligence environnementale
au cœur de vos projets

Née le 20/08/1990

05 56 49 59 78

louise.matillon@riviere-environnement.fr

Compétences

- Approche environnementale des projets
- Trame verte et bleue
- Diagnostics de territoires
- Droit de l'environnement et de l'aménagement
- Ecologie et développement durable
- Politiques publiques et jeux d'acteurs
- Concertation et animation de réunions
- Cartographie (QGIS ; MapInfo)
- Adobe Illustrator, InDesign

EXPERIENCES PROFESSIONNELLES

2021 Institut d'Aménagement, de Tourisme et d'Urbanisme, Bordeaux (33)

Vacataire - TD « planification et évaluation environnementale »

Depuis septembre 2016 Bureau d'études Rivière Environnement

Évaluation environnementale de documents de planification : SCOT, PLU(i)

Évaluation de politiques publiques

Études réglementaires d'évaluation environnementale de projets: études d'impacts, procédures loi sur l'eau, déclarations d'utilité publique

Accompagnement de démarches environnementales de projets

Cartographie et diagnostics de terrain

Réponse aux appels d'offres

2015-2016 Bureau d'études ETEN Environnement (40)

Évaluation environnementale de documents de planification : SCOT, PLU

Cartographie et diagnostics de terrain

Réponse aux appels d'offres

2013 EGIS Eau - Montpellier (34)

Études réglementaires d'évaluation environnementale de projets : études d'impact.

CURSUS ET DIPLOMES

2013 Master 2 Aménagement et Développement Durable - Mention Conduite de Projets Environnementaux

Université de Montpellier (34)

2012 Master 1 Aménagement et Développement Durable - Mention Conduite de Projets Environnementaux

Université de Montpellier (34)

2011 Licence de Géographie, option milieux et société

Université de Bordeaux (33)

FORMATION CONTINUE ET RÉSEAU

2019 Identifier et cartographier les continuités écologiques selon une approche éco-paysagères, CAUE (33)

2019 Gestion écologique des espaces de nature en ville, ARB / IAU Ile de France

2018 Aménager, bâtir et rénover en favorisant la biodiversité
ARB / IAU Ile de France,

2018 InDesign, et vous saurez valoriser votre projet

Louise MATILLON
 Chef de projet - Évaluation
 environnementale
 Aménagement du territoire



SOCIÉTÉ
RIVIÈRE ENVIRONNEMENT

Inscrire l'intelligence environnementale
 au cœur de vos projets

RÉFÉRENCES PRINCIPALES

Documents d'urbanisme – Volet environnemental

Depuis 2016 Volet environnemental et évaluation environnementale de Plans Locaux d'Urbanisme (Intercommunaux) et de Schéma de Cohérence Territoriale :

Etat initial de l'environnement, élaboration du PADD, du zonage et du règlement, analyse des incidences, Mesures et indicateurs de suivi

Etudes en cours :

PLU : Vérac, Guitres, Lugos, Baurech, Castelnau-de-Médoc(33), Bias, Pontenx-les-Forges, Gastes (40), Rochefort (17),

PLUI : Bandiat-Tardoire, Seuil Charente Périgord, Rouillacais (16)

Évaluation environnementale du Schéma de Cohérence Territoriale (SCOT) Médoc 2033

Déclaration de projet valant mise en compatibilité du PLU : Montussan, Fargues-Saint-Hilaire (33)

2016-2017 Département du Gers (32)

Bilan et évaluation du Schéma départemental des ENS et élaboration du nouveau schéma 2017-2021

Etudes antérieures :

Cartes communales : Lugasson (33), Narp (64), Saint-Gladie-Arrive-Munein (64), Allas-Champagne, Neuillac (17),

PLU : Halsou, Urt, Bardos (64), Levignacq (40), Saint-Palais-sur-Mer, Saujon, Saint-Georges-de-Didonne (17), Lacanau, Lesparre-Médoc, Cadaujac (33), Périgueux (24),

PLUI : Miey-de-Béarn (64), Coteaux et Vallées des Luys (40),

SCOT : Côte Landes Nature (40)

Assistance à maîtrise d'ouvrage / démarche environnementale de projet / études réglementaires

2021 Commune de Seignosse (40)

Elaboration d'une chrate architecturale, paysagère et environnementale - préconisations d'aménagement, de gestion et de renaturation

2020-2021 Conservatoire du Littoral (33)

Plan de gestion des îles de l'Estuaire - Vasard de Beychevelle, Ile d'Ambès, Ile Bouchaud, Ilôt de Macau et île du Nord

2020-2021 Département du Lot-et-Garonne (47)

Conception d'un plan de préservation, d'interprétation et de mise en valeur de l'Espace Naturel Sensible (ENS) du Rieucourt

2020-2021 Département de la Gironde (33)

Diagnostic de la biodiversité, détermination des zones humides (MNEFZH) et dossier d'autorisation Loi sur l'Eau dans le cadre de la construction du collège de Fargues-Saint-Hilaire

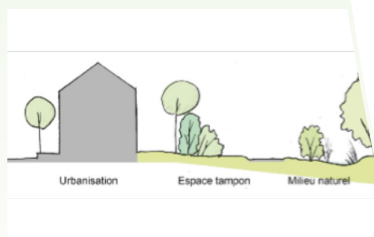
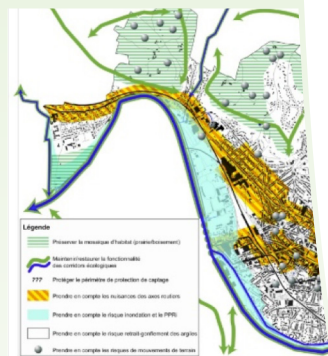
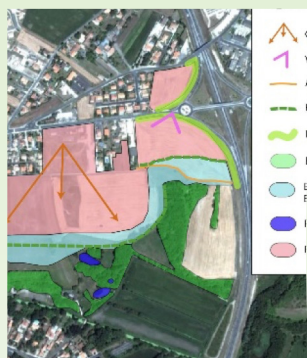
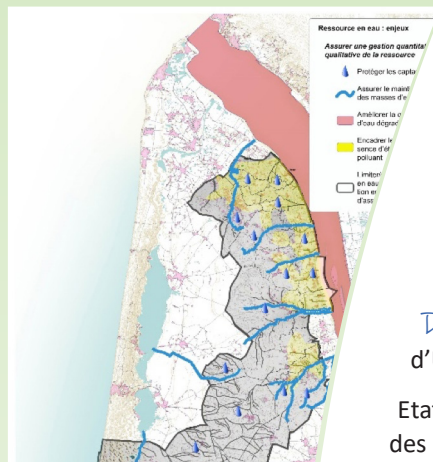

Louise MATILLON
 Chef de projet - Évaluation
 environnementale
 Aménagement du territoire



SOCIÉTÉ
RIVIÈRE ENVIRONNEMENT

Inscrire l'intelligence environnementale
 au cœur de vos projets

RÉFÉRENCES PRINCIPALES

2020-2021 Bordeaux Métropole (33)

Etat initial de l'environnement et stratégie environnementale - Territoire Bordeaux Inno Campus Intra-rocade

2020 CDC Médoc Atlantique (33)

Etude environnementale en vue de la détermination des zones humides et des enjeux écologiques

2019-2021 Reden Solar (47)

Evaluation environnementale de projets photovoltaïques au sol

2019-2021 ONF - Agence Nouvelle Aquitaine (33)

Evaluation du premier plan de gestion de la Réserve Naturelle Nationale (RNN) des Dunes et Marais d'Hourtin
 Elaboration du deuxième plan de gestion de la RNN des Dunes et Marais d'Hourtin

2018-2021 Pour le compte de la CDC Bassin de Marennes (47)

Etude d'opportunité de mise en place d'un Parc Naturel Régional (PNR) des marais du littoral charentais: diagnostic territorial, concertation, évaluation de la pertinence de l'outil PNR, détermination de périmètre et argumentation

2017-2018 Département de la Gironde (33)

Elaboration de l'autorisation environnementale et des études associées concernant le recalibrage et le renforcement de la RD209 entre Parempuyre et Macau (études préalables en plusieurs phases sur les années précédentes)

2016-2017 La Fab (33)

Elaboration de l'étude d'impact et actualisation de l'étude d'impact de la ZAC Carès Cantinolle

2013 Commune de Saint-Gély-du-Fesc (34)

Etude d'impact ZAC « Puech de Bressac »

